

嘉祥水利工程公司2024年度工程物资采购计划表

项目名称：萍乡市湘东区峡山口社区居家养老服务网络建设项目-中心城区居家养老服务中心

申报部门：项目部

申报时间：2024年11月27日

序号	物品名称	规格型号	材质	数量	单位	送货地点	送货时间	附图	备注
1	阻燃地塑	2.0 (mm)厚阻燃地塑+ 3.0 (mm)厚像塑合成材料 面层		1200.00	m ²	湘东区实验小学			含材料、施工、基层清理等图纸要求。
2									
3									
4									
5									
6									
7									

项目部物资采购计划人签字： 

项目部分管领导签字： 

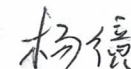
制表人签字： 

建筑设计说明



中科盛华工程集团有限公司

ZHONGSHENHUA Engineering Group CO.,LTD

证书编号: A114-013266 (甲级)

A214-013263 (乙级)

资质类别(资质等级): 甲级

注册专业(资质证书号): 注册结构工程师

环境工程(资质证书号): 注册环境工程(工程类)工程师

注册建筑师(资质证书号): 注册建筑师(一级)工程师

注册建造师(资质证书号): 注册建造师(一级)工程师

注册造价工程师(资质证书号): 注册造价工程师(一级)工程师

注册监理工程师(资质证书号): 注册监理工程师(一级)工程师

注册造价工程师(资质证书号): 注册造价工程师(一级)工程师

注册造价工程师(资质证书号): 注册造价工程师(一级)工程师

注册造价工程师(资质证书号): 注册造价工程师(一级)工程师

注册造价工程师(资质证书号): 注册造价工程师(一级)工程师

注册造价工程师(资质证书号): 注册造价工程师(一级)工程师

注册造价工程师(资质证书号): 注册造价工程师(一级)工程师

注册造价工程师(资质证书号): 注册造价工程师(一级)工程师

注册造价工程师(资质证书号): 注册造价工程师(一级)工程师

注册造价工程师(资质证书号): 注册造价工程师(一级)工程师

注册造价工程师(资质证书号): 注册造价工程师(一级)工程师

注册造价工程师(资质证书号): 注册造价工程师(一级)工程师

注册造价工程师(资质证书号): 注册造价工程师(一级)工程师

注册造价工程师(资质证书号): 注册造价工程师(一级)工程师

注册造价工程师(资质证书号): 注册造价工程师(一级)工程师

注册造价工程师(资质证书号): 注册造价工程师(一级)工程师

注册造价工程师(资质证书号): 注册造价工程师(一级)工程师

注册造价工程师(资质证书号): 注册造价工程师(一级)工程师

注册造价工程师(资质证书号): 注册造价工程师(一级)工程师

注册造价工程师(资质证书号): 注册造价工程师(一级)工程师

注册造价工程师(资质证书号): 注册造价工程师(一级)工程师

注册造价工程师(资质证书号): 注册造价工程师(一级)工程师

注册造价工程师(资质证书号): 注册造价工程师(一级)工程师

注册造价工程师(资质证书号): 注册造价工程师(一级)工程师

注册造价工程师(资质证书号): 注册造价工程师(一级)工程师

注册造价工程师(资质证书号): 注册造价工程师(一级)工程师

注册造价工程师(资质证书号): 注册造价工程师(一级)工程师

注册造价工程师(资质证书号): 注册造价工程师(一级)工程师

注册造价工程师(资质证书号): 注册造价工程师(一级)工程师

注册造价工程师(资质证书号): 注册造价工程师(一级)工程师

注册造价工程师(资质证书号): 注册造价工程师(一级)工程师

注册造价工程师(资质证书号): 注册造价工程师(一级)工程师

注册造价工程师(资质证书号): 注册造价工程师(一级)工程师

注册造价工程师(资质证书号): 注册造价工程师(一级)工程师

注册造价工程师(资质证书号): 注册造价工程师(一级)工程师

注册造价工程师(资质证书号): 注册造价工程师(一级)工程师

注册造价工程师(资质证书号): 注册造价工程师(一级)工程师

注册造价工程师(资质证书号): 注册造价工程师(一级)工程师

注册造价工程师(资质证书号): 注册造价工程师(一级)工程师

注册造价工程师(资质证书号): 注册造价工程师(一级)工程师

注册造价工程师(资质证书号): 注册造价工程师(一级)工程师

注册造价工程师(资质证书号): 注册造价工程师(一级)工程师

注册造价工程师(资质证书号): 注册造价工程师(一级)工程师

注册造价工程师(资质证书号): 注册造价工程师(一级)工程师

注册造价工程师(资质证书号): 注册造价工程师(一级)工程师

注册造价工程师(资质证书号): 注册造价工程师(一级)工程师

注册造价工程师(资质证书号): 注册造价工程师(一级)工程师

注册造价工程师(资质证书号): 注册造价工程师(一级)工程师

注册造价工程师(资质证书号): 注册造价工程师(一级)工程师

注册造价工程师(资质证书号): 注册造价工程师(一级)工程师

注册造价工程师(资质证书号): 注册造价工程师(一级)工程师

注册造价工程师(资质证书号): 注册造价工程师(一级)工程师

注册造价工程师(资质证书号): 注册造价工程师(一级)工程师

注册造价工程师(资质证书号): 注册造价工程师(一级)工程师

注册造价工程师(资质证书号): 注册造价工程师(一级)工程师

注册造价工程师(资质证书号): 注册造价工程师(一级)工程师

注册造价工程师(资质证书号): 注册造价工程师(一级)工程师

注册造价工程师(资质证书号): 注册造价工程师(一级)工程师

注册造价工程师(资质证书号): 注册造价工程师(一级)工程师

注册造价工程师(资质证书号): 注册造价工程师(一级)工程师

注册造价工程师(资质证书号): 注册造价工程师(一级)工程师

注册造价工程师(资质证书号): 注册造价工程师(一级)工程师

注册造价工程师(资质证书号): 注册造价工程师(一级)工程师

- 1. 工程概况: 本工程为... 2. 设计依据: 1. 《建筑结构荷载规范》(GB 50009-2012)...

- 2. 设计依据: 1. 《国家建筑标准设计图集》(16J1-1)...

- 3. 主要材料要求: 1. 墙体材料: 加气混凝土砌块...

- 4. 施工要求: 1. 墙体砌筑: 墙体砌筑前应检查基础标高...

- 5. 验收要求: 1. 墙体砌筑: 墙体砌筑过程中应随时检查垂直度...

- 6. 墙体工程: 1. 墙体砌筑: 墙体砌筑前应检查基础标高...

- 7. 门窗工程: 1. 门窗安装: 门窗安装前应检查洞口尺寸...

- 8. 砌体工程: 1. 砌筑顺序: 砌体工程应分段砌筑...

- 9. 门窗工程: 1. 门窗安装: 门窗安装前应检查洞口尺寸...

- 10. 卫生间工程: 1. 卫生间防水: 卫生间防水应严格按照规范施工...

- 11. 内墙工程: 1. 内墙抹灰: 内墙抹灰前应检查基层平整度...

- 12. 屋面工程: 1. 屋面防水: 屋面防水应严格按照规范施工...

- 13. 外墙工程: 1. 外墙抹灰: 外墙抹灰前应检查基层平整度...

- 14. 其他工程: 1. 其他工程: 其他工程应严格按照规范施工...

- 15. 其他工程: 1. 其他工程: 其他工程应严格按照规范施工...

- 16. 其他工程: 1. 其他工程: 其他工程应严格按照规范施工...

- 17. 其他工程: 1. 其他工程: 其他工程应严格按照规范施工...

门窗表

Table with 4 columns: 编号, 洞口尺寸, 樘数, 备注. Lists various window types and their specifications.

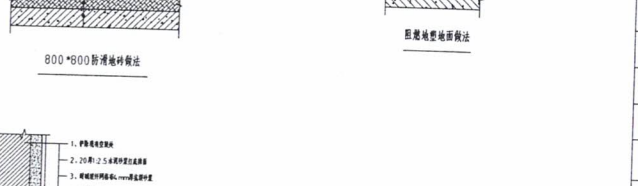
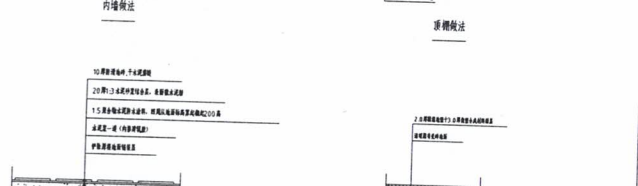
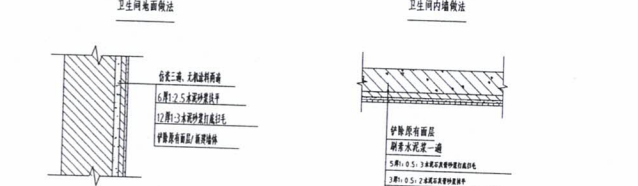
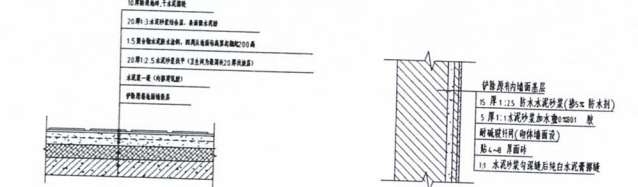

建设单位: 萍乡市湘东经济开发区...

工程名称: 萍乡市湘东经济开发区...

子项目名称: 中心城居住区...

图名: 建筑设计说明

Table with 3 columns: 姓名, 签名, 日期. Contains names and dates for project approval.



中科盛华工程集团有限公司

ZHONGKESHENGHUA Engineering Group CO.,LTD

证书编号: A114-013266 (甲级)

A214-013263 (乙级)

建筑专业(暖通工程)甲级
 幕墙专业(玻璃幕墙工程)甲级
 风景园林工程(专项)乙级
 环境工程(专项)乙级
 暖通专业乙级
 建筑给排水(暖通工程)乙级
 暖通专业乙级
 电气工程乙级
 暖通专业乙级
 暖通专业乙级
 暖通专业乙级

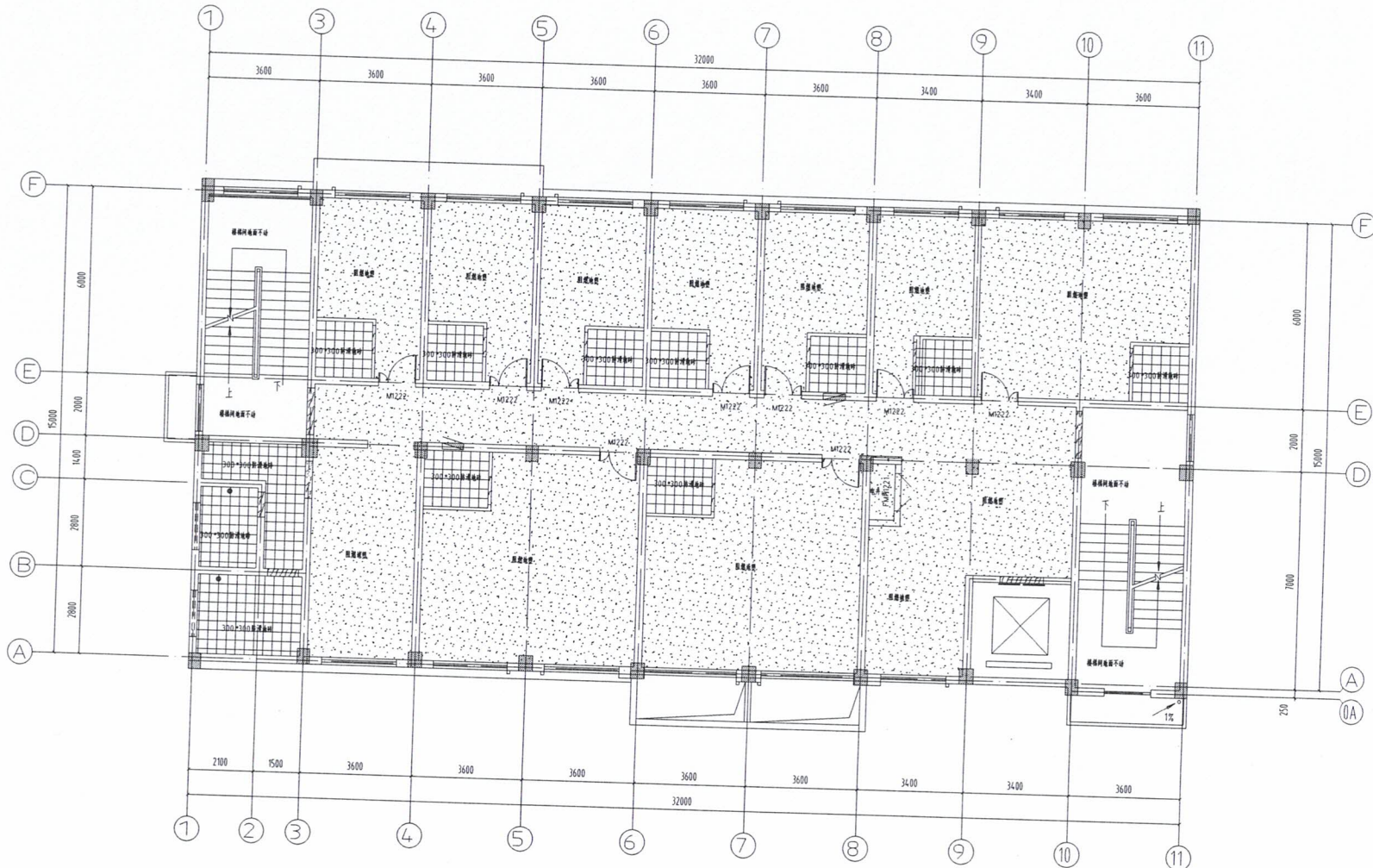

二层地面布置图 1:100

备注: 卫生间、楼梯间、电梯门楣等为建筑大样图
 设计师: 郭东鑫

建设单位:
 萍乡市湘东经开区山口街道办事处
 工程名称:
 萍乡市湘东经开区山口社区居家养老服务网络建设
 子项名称:
 中心楼层居家养老服务中心

图名:
 二层地面布置图

姓名	签名
项目负责人	杨旭
专业负责人	杨旭
审核	杨旭
校对	曲斌
设计	郭东鑫
工程编号	
设计阶段	施工图
专业	暖通设备
图号	19
比例	1:100
日期	2024.07



中科盛华工程集团有限公司

ZHONGKESHENHUA Engineering Group CO.,LTD

证书编号: A114-013266 (甲级)

A214-013263 (乙级)

房屋建筑(暖通工程)甲级

建筑装饰(装饰工程)乙级

风景园林工程(景观设计)乙级

市政公用设计(给排水工程)乙级

市政公用设计(燃气工程)乙级

市政公用设计(照明工程)乙级

市政公用设计(环卫工程)乙级

市政公用设计(固废处理工程)乙级

市政公用设计(污水处理工程)乙级

市政公用设计(环卫工程)乙级

市政公用设计(环卫工程)乙级

市政公用设计(环卫工程)乙级

市政公用设计(环卫工程)乙级

市政公用设计(环卫工程)乙级

市政公用设计(环卫工程)乙级

市政公用设计(环卫工程)乙级

市政公用设计(环卫工程)乙级

市政公用设计(环卫工程)乙级

市政公用设计(环卫工程)乙级

市政公用设计(环卫工程)乙级

市政公用设计(环卫工程)乙级

市政公用设计(环卫工程)乙级

市政公用设计(环卫工程)乙级

市政公用设计(环卫工程)乙级

市政公用设计(环卫工程)乙级

市政公用设计(环卫工程)乙级

市政公用设计(环卫工程)乙级

市政公用设计(环卫工程)乙级

市政公用设计(环卫工程)乙级

市政公用设计(环卫工程)乙级

市政公用设计(环卫工程)乙级

市政公用设计(环卫工程)乙级

市政公用设计(环卫工程)乙级

市政公用设计(环卫工程)乙级

市政公用设计(环卫工程)乙级

市政公用设计(环卫工程)乙级

市政公用设计(环卫工程)乙级

市政公用设计(环卫工程)乙级

市政公用设计(环卫工程)乙级

市政公用设计(环卫工程)乙级

市政公用设计(环卫工程)乙级

市政公用设计(环卫工程)乙级

市政公用设计(环卫工程)乙级

市政公用设计(环卫工程)乙级

市政公用设计(环卫工程)乙级

市政公用设计(环卫工程)乙级

市政公用设计(环卫工程)乙级

市政公用设计(环卫工程)乙级

市政公用设计(环卫工程)乙级

市政公用设计(环卫工程)乙级

市政公用设计(环卫工程)乙级

市政公用设计(环卫工程)乙级

市政公用设计(环卫工程)乙级

市政公用设计(环卫工程)乙级

市政公用设计(环卫工程)乙级

市政公用设计(环卫工程)乙级

市政公用设计(环卫工程)乙级

市政公用设计(环卫工程)乙级

市政公用设计(环卫工程)乙级

市政公用设计(环卫工程)乙级

市政公用设计(环卫工程)乙级

市政公用设计(环卫工程)乙级

市政公用设计(环卫工程)乙级

市政公用设计(环卫工程)乙级

市政公用设计(环卫工程)乙级

市政公用设计(环卫工程)乙级

市政公用设计(环卫工程)乙级

市政公用设计(环卫工程)乙级

市政公用设计(环卫工程)乙级

市政公用设计(环卫工程)乙级

市政公用设计(环卫工程)乙级

市政公用设计(环卫工程)乙级

市政公用设计(环卫工程)乙级

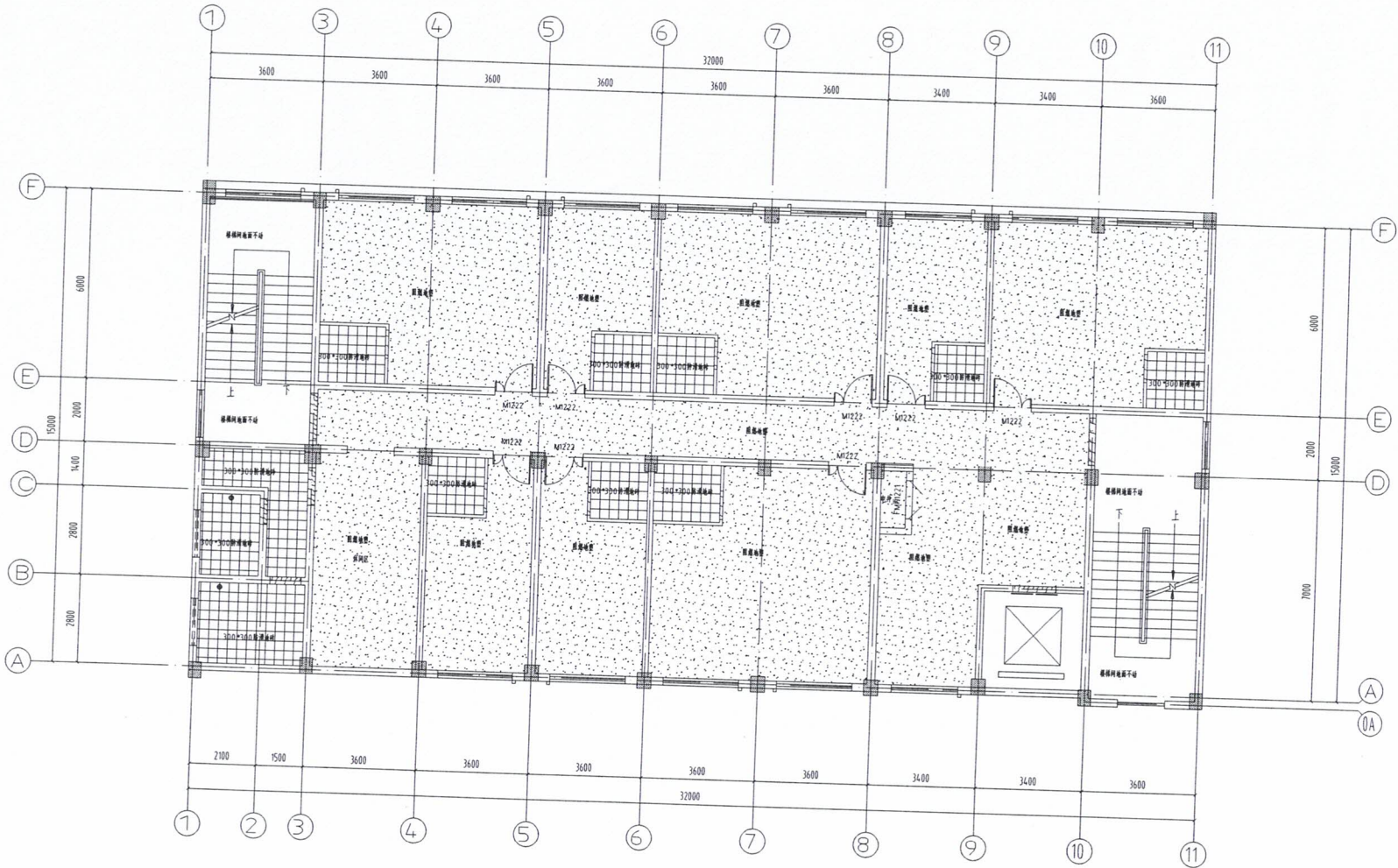

三层地面布置图 1:100

备注: 卫生间、楼梯间、电梯间门楣均为铝合金材质
窗框为断桥铝材质

建设单位:

萍乡市湘东工业园区管理委员会

工程名称:

萍乡市湘东工业园区管委会
网络机房项目

子项名称:

中心区域机房系统中心

图名:

三层地面布置图

姓名	签名
项目负责人	杨旭
专业负责人	杨旭
审核	杨旭
校核	杨旭
设计	邵存鑫
工程编号	
设计阶段	施工图
专业	暖通专业
号数	20
比例	1:300
日期	2024.07



中科盛华工程集团有限公司

ZHONGKESHENGHUA Engineering Group CO.,LTD
证书编号: A114-013266(甲级)
A214-013263(乙级)

建筑行业(建筑工程)甲级
城乡规划(城乡规划专业)乙级
风景园林工程设计专项甲级
城市工程规划(城市道路工程)甲级
市政公用工程
建筑智能化工程乙级
消防设施工程乙级
人防工程(人防工程)乙级
岩土工程(岩土工程)乙级
化工石化医药行业工程
电力行业工程
煤炭行业工程
石化行业工程
建筑行业工程

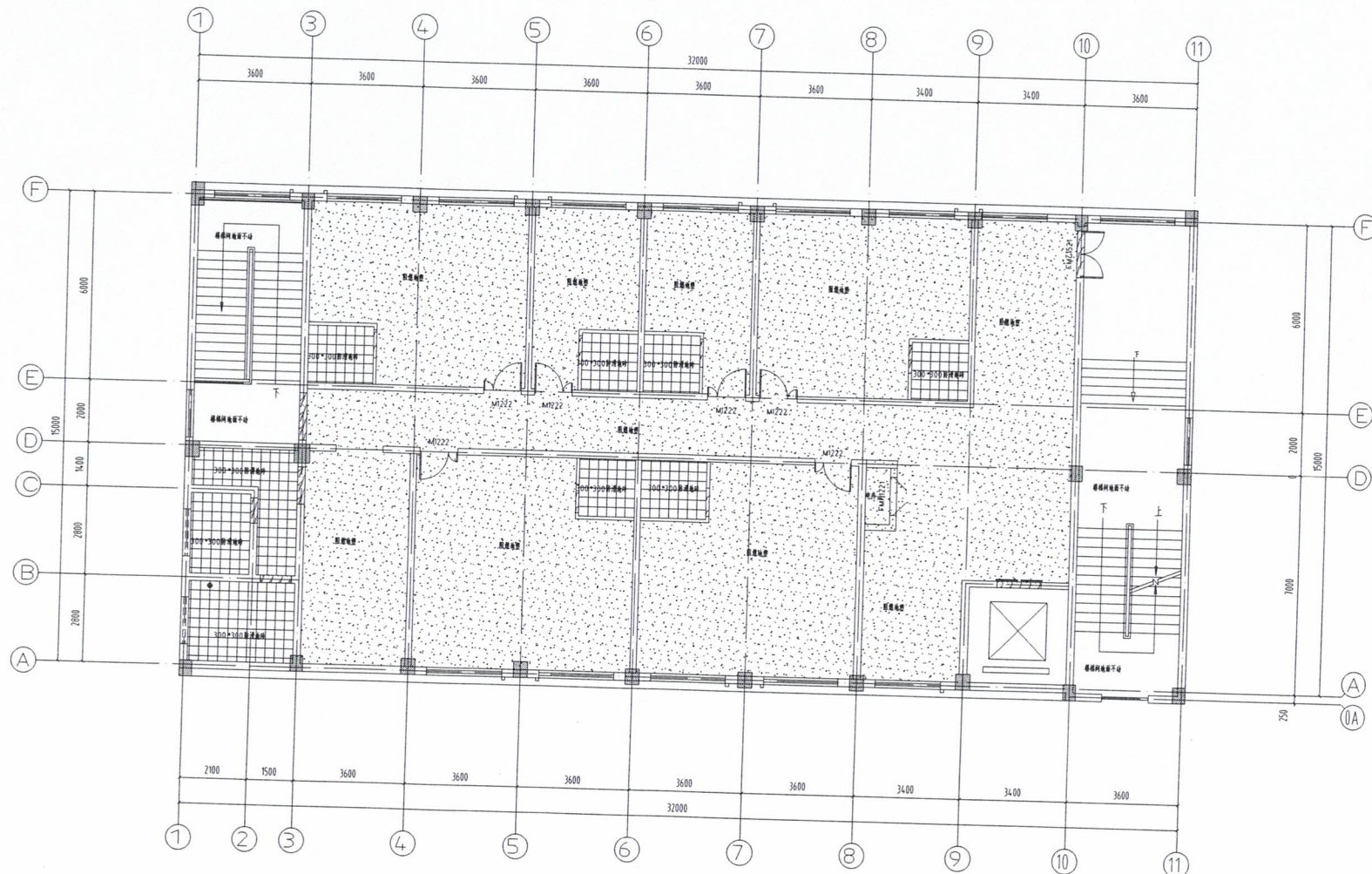

四层地面布置图 1:100

备注: 卫生间、走廊、电梯厅地面采用防滑大理石
其他房间地面采用地砖

建设单位:
萍乡市湘东区峡山口街道办事处

工程名称:
萍乡市湘东区峡山口社区居家养老服务
项目

子项名称:
中心社区居家养老服务中心

图名:
四层地面布置图

姓名	签名
项目负责人	杨旭
专业负责人	杨旭
审核	杨旭
校对	俞进地
设计	郭东鑫
工程编号	
设计阶段	施工图
专业	建筑设备
图号	21
比例	1:100
日期	2024.07